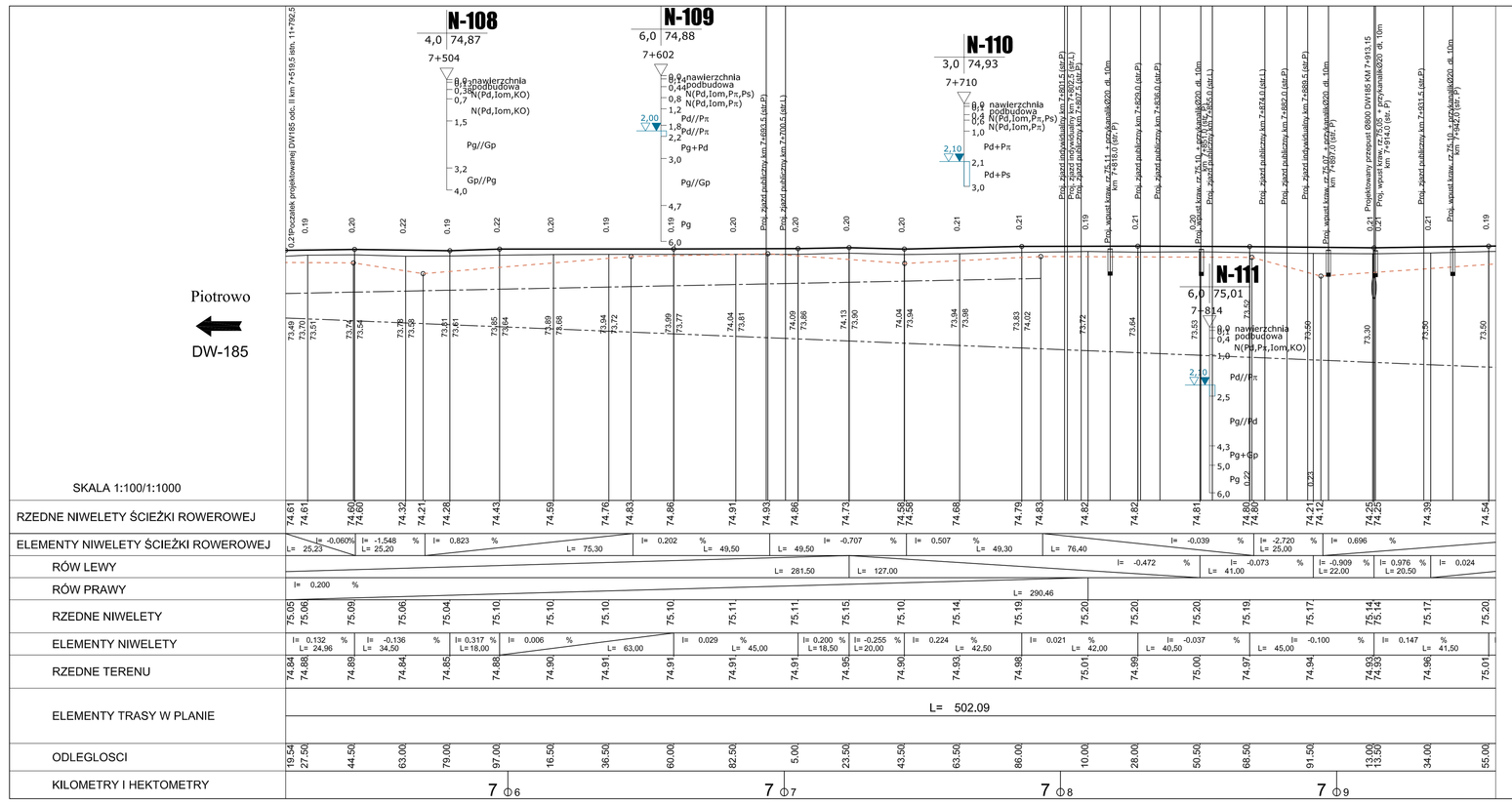

LEGENDA:
- projektowana niweleta
- projektowana niweleta ścieżki rowerowej
- rów lewostronny
- rów prawostronny
- palisada lewostronny
- palisada prawostronny

LAYMONT POLSKA sp. z o.o.
ul. Zlepowna 29, 40-189 Mysłowice

Wykonawca

Wielkopolski Zarząd Dróg Wojewódzkich w Poznaniu
ul. Wilczak 51, 61-623 Poznań

Inwestor

"Rozbudowa drogi wojewódzkiej nr 185 Obrzycko Szamotuły - Oddinek I i II".

Stadium	Projekt budowlany				Skala rysunku 1:100/1000
Branża	Drogowa				
Tytuł rysunku	Przekrój podłużny				
Numer rysunku	3	Numer arkusza	8	Data sporządzenia	2013-08
Funkcja	Imię, nazwisko	Branża	Nr uprawnień	Specjalność	Podpis
Projektant wiodący	mgr inż. Ewa Kmieć	Drogowa	151/16/KUJ/BE	Bez ograniczeń w projektowaniu i nadzorowaniu budownictwa drogowego	
Projektant	mgr inż. Mariusz Krzos	Drogowa	WRO/0170/POOD/06	Specjalność drogowa bez ograniczeń w projektowaniu i nadzorowaniu	
Asystent projektanta	mgr inż. Anna Bartoszewska	Drogowa	–		
Projektant	mgr inż. Tomasz Wiśniewski	Drogowa	WRO/0141/POOD/11	Specjalność drogowa bez ograniczeń w projektowaniu i nadzorowaniu	
Asystent projektanta	—	Drogowa	—		
Sprawdzający	mgr inż. Janusz Szestak	Drogowa	VRc/ro-2126/14/96	Specjalność drogowa bez ograniczeń w projektowaniu i nadzorowaniu budownictwa drogowego	

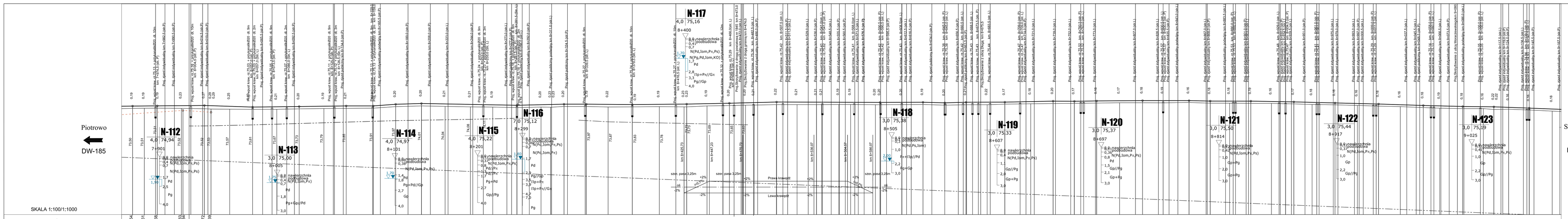

LEGENDA:
- projektowana niweleta
- projektowana niweleta ścieżki rowerowej
- rów lewostronny
- rów prawostronny
- palisada lewostronny
- palisada prawostronny

LAYMONT POLSKA sp. z o.o.
ul. Zlepowna 29, 40-189 Mysłowice

Wykonawca

Wielkopolski Zarząd Dróg Wojewódzkich w Poznaniu
ul. Wilczak 51, 61-623 Poznań

Inwestor

"Rozbudowa drogi wojewódzkiej nr 185 Obrzycko Szamotuły - Oddinek I i II".

Stadium	Projekt budowlany				Skala rysunku 1:100/1000
Branża	Drogowa				
Tytuł rysunku	Przekrój podłużny				
Numer rysunku	3	Numer arkusza	9	Data sporządzenia	2013-08
Funkcja	Imię, nazwisko	Branża	Nr uprawnień	Specjalność	Podpis
Projektant wiodący	mgr inż. Ewa Kmieć	Drogowa	151/16/KUJ/BE	Bez ograniczeń w projektowaniu i nadzorowaniu budownictwa drogowego	
Projektant	mgr inż. Mariusz Krzos	Drogowa	WRO/0170/POOD/06	Specjalność drogowa bez ograniczeń w projektowaniu i nadzorowaniu	
Asystent projektanta	mgr inż. Anna Bartoszewska	Drogowa	–		
Projektant	mgr inż. Tomasz Wiśniewski	Drogowa	WRO/0141/POOD/11	Specjalność drogowa bez ograniczeń w projektowaniu i nadzorowaniu	
Asystent projektanta	—	Drogowa	—		
Sprawdzający	mgr inż. Janusz Szestak	Drogowa	VRc/ro-2126/14/96	Specjalność drogowa bez ograniczeń w projektowaniu i nadzorowaniu budownictwa drogowego	

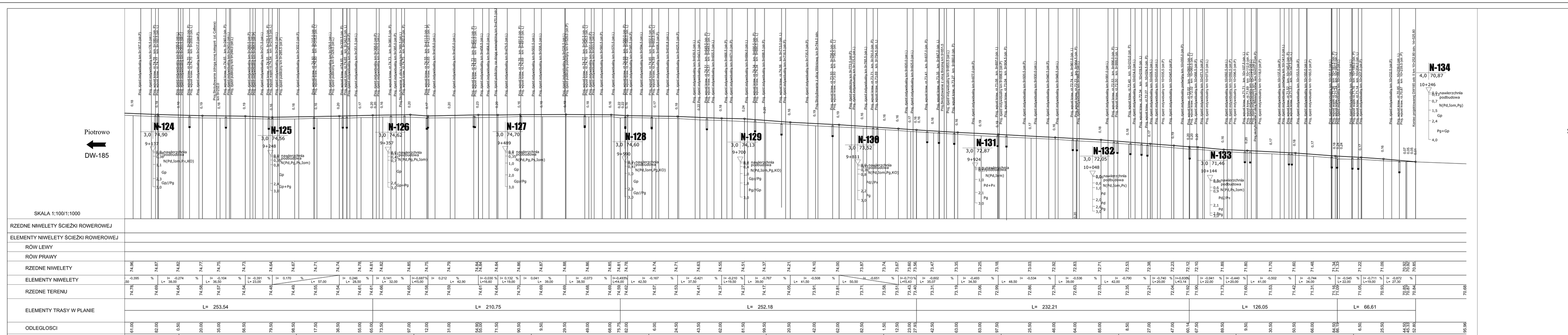

LEGENDA:
- projektowana niweleta
- projektowana niweleta ścieżki rowerowej
- rów lewostronny
- rów prawostronny
- palisada lewostronny
- palisada prawostronny

LAYMONT POLSKA sp. z o.o.
ul. Zlepowna 29, 40-189 Mysłowice

Wykonawca

Wielkopolski Zarząd Dróg Wojewódzkich w Poznaniu
ul. Wilczak 51, 61-623 Poznań

Inwestor

"Rozbudowa drogi wojewódzkiej nr 185 Obrzycko Szamotuły - Oddinek I i II".

Stadium	Projekt budowlany				Skala rysunku 1:100/1000
Branża	Drogowa				
Tytuł rysunku	Przekrój podłużny				
Numer rysunku	3	Numer arkusza	10	Data sporządzenia	2013-08
Funkcja	Imię, nazwisko	Branża	Nr uprawnień	Specjalność	Podpis
Projektant wiodący	mgr inż. Ewa Kmieć	Drogowa	151/16/KUJ/BE	Bez ograniczeń w projektowaniu i nadzorowaniu budownictwa drogowego	
Projektant	mgr inż. Mariusz Krzos	Drogowa	WRO/0170/POOD/06	Specjalność drogowa bez ograniczeń w projektowaniu i nadzorowaniu	
Asystent projektanta	mgr inż. Anna Bartoszewska	Drogowa	–		
Projektant	mgr inż. Tomasz Wiśniewski	Drogowa	WRO/0141/POOD/11	Specjalność drogowa bez ograniczeń w projektowaniu i nadzorowaniu	
Asystent projektanta	—	Drogowa	—		
Sprawdzający	mgr inż. Janusz Szestak	Drogowa	VRc/ro-2126/14/96	Specjalność drogowa bez ograniczeń w projektowaniu i nadzorowaniu budownictwa drogowego	